Информация за

ИЮЛЬ 2022

29.07.2022 г. Завершаем наш ремонт: благоустроили центральное ограждение садика, расставили мебель, приготовили постельные принадлежности, промыли окна и проч. Немного занялись котельной, утеплили теплотрассу. Садик украшается...

22.07.2022 г. На этой недели снова занимались благоустройством территории: производили завершающую покраску детских спортивно-игровых комплексов на площадках, демонтировали ступеньки со стороны входа на пищеблок, докрашивали стены внутри здания в помещениях кладовой, групповых и спален.

15.07.2022 г. Продолжаем наши ремонтные работы в садике и на детских площадках. Освежили беседки, скамейки. Дети любят всё красочное, яркое. И не забываем следить за поливом наших цветников.

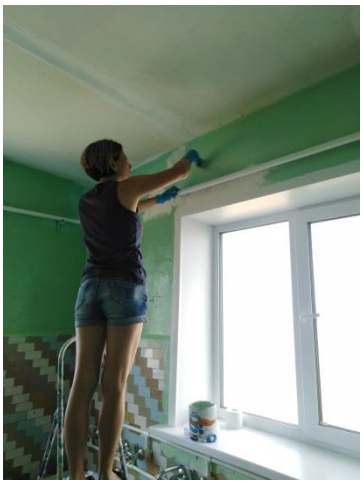

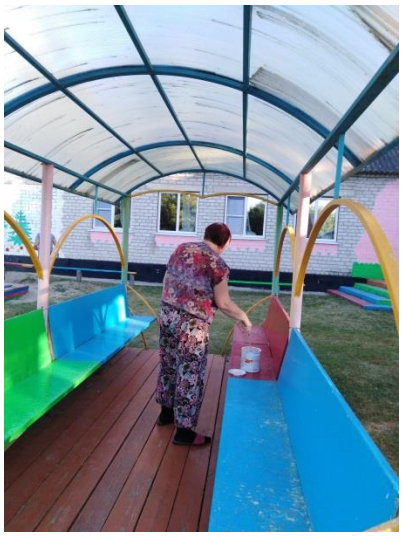

07.07.2022 г. В детском саду начался летний косметический ремонт.
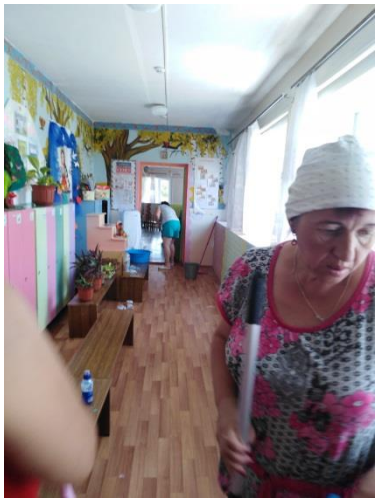
Все сотрудники ДОУ активно в нем участвуют. Дел хватает: надо подготовить учреждение к новому учебному году (просушить постельные принадлежности, промыть ковровые покрытия, покрасить, поштукатурить, замазать, переоборудовать, демонтировать... и мн.др.) Мы любим наш садик и каждый такой косметический ремонт - это придание "новой жизни" для него.