Информация за
ИЮНЬ 2023

27 июня - В летний период в нашем детском саду продолжается летняя оздоровительная работа. В режиме дня детского сада предусматривается максимальное пребывание детей на свежем воздухе с перерывами для приема пищи и сна. **Прогулки** широко используются для ознакомления детей с природой.

21 июня - Весёлый праздник с участием аниматоров прошёл в нашем детском саду. Розочка и Цветан вместе с нашими ребятами очень весело и интересно провели время !!! Дети остались довольны и с нетерпением ждут в гости новых друзей !!!

16 июня - **В садике началась театральная неделя.** А сегодня наши воспитатели Глиняная В.А. и Ступина Г.Н. провели **театрализованное представление по сказке «Репка».** Воспитательные возможности театрализованной деятельности широки. Участвуя в ней, дети знакомятся с окружающим миром во всем его многообразии через образы, краски, звуки, а умело поставленные вопросы заставляют их думать, анализировать, делать выводы и обобщения. А дети младшей группы побывали на этом представлении в качестве зрителей. Все были очень довольны и рады. Дед и бабка провели с ребятами весёлую эстафету.

12 июня - День России В детском саду в преддверии Дня России прошёл праздник. Мероприятие, посвящённое этому событию было направленно на формирование у детей представлений о России, как государстве, о родной стране, воспитании чувства любви к родному краю,к своей Родине!!!

Мы всех сегодня с днём России поздравляем
Ведь это главный праздник для страны большой
От всей души успехов каждому желаем
И пусть России всей живётся хорошо!

6 июня - этот день в России отмечается как **Пушкинский день России** - и мы вспоминаем д**ень рождения Александра Сергеевича Пушкина**, нашего великого русского поэта и писателя. В этот день во всей нашей необъятной стране проводятся различные мероприятия, на которых говорят о Пушкине, его произведениях. Наш сад не стал исключением, и ребята вместе с воспитателем отметили этот замечательный праздник. В группе "Солнышко" самые маленькие воспитанники познакомились с произведением А. С. Пушкина " "Сказка о рыбаке и рыбке". Прослушали произведение под руководством своего наставника Г.Н. Ступиной, а затем раскрасили свою золотую рыбку. А воспитатель старшей группы « Березка" Глиняная В. А. познакомила дошколят с книжками Любимых сказок всех ребят, которые не раз они слышали и дома и в саду. Многие строчки звучали в этот день по-особенному: «Сказка о царе Салтане …», «Сказка о рыбаке и рыбке», «Сказка о золотом петушке», — произведения вновь открывали перед нашими воспитанниками неизведанные дали далеких стран, морей и островов. Дети получили массу положительных эмоций и хорошее настроение. А в завершение, каждый мог выбрать себе любой сказочный сюжет Пушкина и его и раскрасить. День получился интересным, познавательным и веселым.

06.06.2023 г. **"МОЙ ВОСПИТАТЕЛЬ"** такая тема была заявлена для творческого задания нашим дошколятам. И вот какие рисунки получились...Портреты очень узнаваемые.... А сколько любви и признательности вложили малыши в свои работы, чтобы передать образ своего наставника! Это мероприятие проведено в рамках выполнения Плана к Году педагога и наставника в ДОУ.

05.06.2023 г. Сегодня в гостях у наших детей побывал **инспектор ГИБДД Сдвижков Роман Сергеевич.** Целью этой встречи было з**акрепление знаний о правилах дорожного движения, профилактика детского дорожно- транспортного травматизма.** Профилактика детского дорожно - транспортного травматизма - проблема всего общества, одна из приоритетных задач образовательных учреждений. Поэтому встречи с инспекторами ГИБДД очень важны. Более подробную информацию о встрече можно узнать

здесь: **https://teremokhomutets.ucoz.ru/index/31-34-0-1-1** или на нашей страничке в ВК https://vk.com/bh.teremok
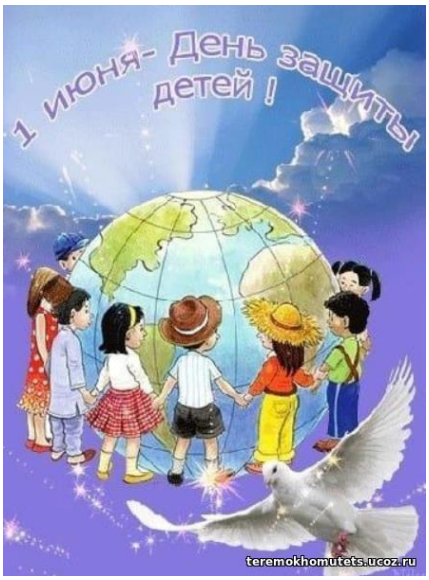
1 июня 2023 г. Какой замечательный солнечный день! **Сегодня мы отмечаем начало лето и прекрасный детский праздник День Защиты Детей.**
Наши воспитатели подготовили и провели с ребятами интересную игровую программу. Были и развлечения, и эстафеты, и рисунки на асфальте, и музыка и веселье.
А в завершение - каждый малыш получил от детского сада в подарок мыльные пузыри.
Пусть всегда будет солнце!
Пусть всегда будет мир!.