Информация за
СЕНТЯБРЬ 2023

1.09.2023 В День Знаний, старшая группа "Берёзка" отправилась в Волшебное путешествие. На пути нас встречали станции: математическая,игривая,загадочная,танцевальная. Все они помогли нам добраться в страну Знаний-наш детский сад ! Все ребята активно принимали участие в данном путешествии. И все получили массу положительных эмоций !!! С праздником всех,с началом учебного года,с днём Знаний !!!

Наши малыши группы "Солнышко" тоже любят играть и учиться. Сегодня на праздник к нам приходил друг Буратино с которым мы играли в интересные, увлекательные игры, танцевали. А помогали детишкам воспитатели: Веселовская Н. И. и Ступина Г. Н.

6.09.2023 Физическое развитие на свежем воздухе. Это не только полезно для здоровья малышей, но и придает множество самых положительных эмоций! Бег врассыпную с построением в колонну по одному. Приставные шаги с перебрасыванием мяча. П/и "У кого мяч"

11.09.2023 Старшая группа «Березка”. Социально- коммуникативное развитие: (Сюжетно-ролевые игры). Дети учились согласовывать тему игры, распределять роли: Семья, Парикмахерская, Магазин, Кафе.

11.09.2023 Ребятки группы "Солнышко". Знакомятся с приметами осени. Сегодня они рисовали дождик, учились правильно держать карандаш, рисовать короткие штрихи и линии.

11.09.2023 С 1 сентября 2023 г все детские сады России начали работать по единой федеральной образовательной программе дошкольного образования.

12.09.2023 Сегодня в младшей группе "Солнышко" прошло занятие " Овощи и фрукты". Главной целью занятия было сформировать представления детей об овощах и фруктах,как витаминах, полезных для здоровья человека,развивать умение детей употреблять в речи название овощей и фруктов, понимать обобщающее слово "овощи","фрукты".Дошкольники рассматривали иллюстрации"Овощи","Фрукты", играли в дидактическую игру"Назови овощи, фрукты"играли в подвижную игру.

14.09.2023 ФОП ДО - федеральная образовательная программа дошкольного образования - единая для всех детских садов России.
И вновь, особое внимание отводится трудовому воспитанию малышей.
Трудовая деятельность детей связана с другими видами детской деятельности (познавательной, предметной деятельностью, общением).
Особенно следует отметить близость детского труда к игре:
сначала малыши отражают труд людей (готовят обед, стирают одежду, "ремонтируют машину" и другое),
а затем постепенно трудовая деятельность детей обособляется от игры и становится самостоятельной (дети помогают поливать и убирать участок, расчищать дорожки от снега, ремонтируют игрушки и книги и др.)
Важно, чтобы сохранялась взаимосвязь в вопросах воспитания наших малышей между педагогами ДОУ и родителями.

20.09.2023 В саду проходит Неделя безопасности дорожного движения.
Педагоги провели Консультации с родителями, раздали памятки-буклеты с полезной информацией, оформили стенды и папки-передвижки. Родители поучаствовали в фото-акции «Мой Ребёнок в автокресле».

21.09.2023 Сегодня у нас прошел День Здоровья. Очень понравилось детям выполнять упражнения с обручами. Все ребята и их педагоги получили эмоциональный заряд бодрости!

22.09.2023 Обучение детей правилам безопасности дорожного движения, по-прежнему, остается одной из важнейших задач дошкольного образования.
Поэтому с этой целью в младшей группе прошел день посвященный правилам дорожного движения и безопасности.Было проведено несколько мероприятий : с детьми читали книги, рассматривали иллюстрации, провели тематические беседы «Мой друг – Светофор!»,

22.09.2023 Наш Воспитатель Галина Николаевна Ступина участвует во Всероссийской педагогической акции, приуроченной к 27 сентября - Дню воспитателя и всех дошкольных работников:
"Я - воспитатель! А это значит...."
Поддержим нашу Галину Николаевну и пожелаем успехов!
Видео ролик можно просмотреть на нашей страничке в сообществе ВК
https://vk.com/bh.teremok

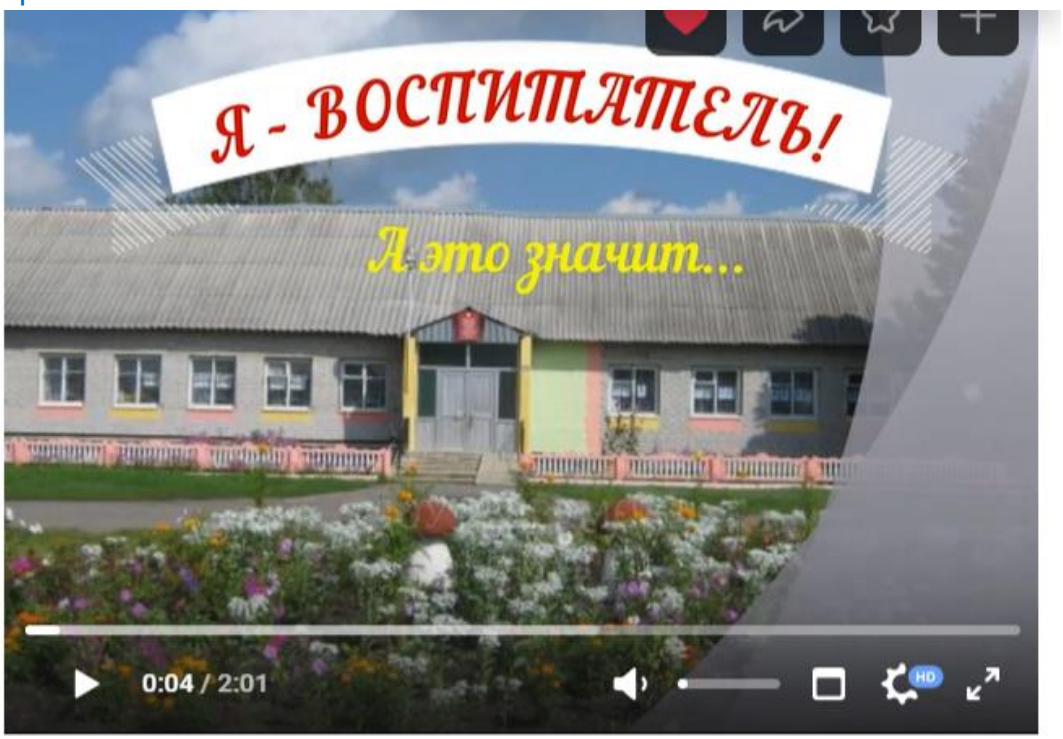

22.09.2023 Наш Воспитатель Савченко Дарья Александровна участвует во Всероссийской педагогической акции, приуроченной к 27 сентября - Дню воспитателя и всех дошкольных работников:
"Я - воспитатель! А это значит...."
Поддержим нашу Галину Николаевну и пожелаем успехов!
Видео ролик можно просмотреть на нашей страничке в сообществе ВК
https://vk.com/bh.teremok

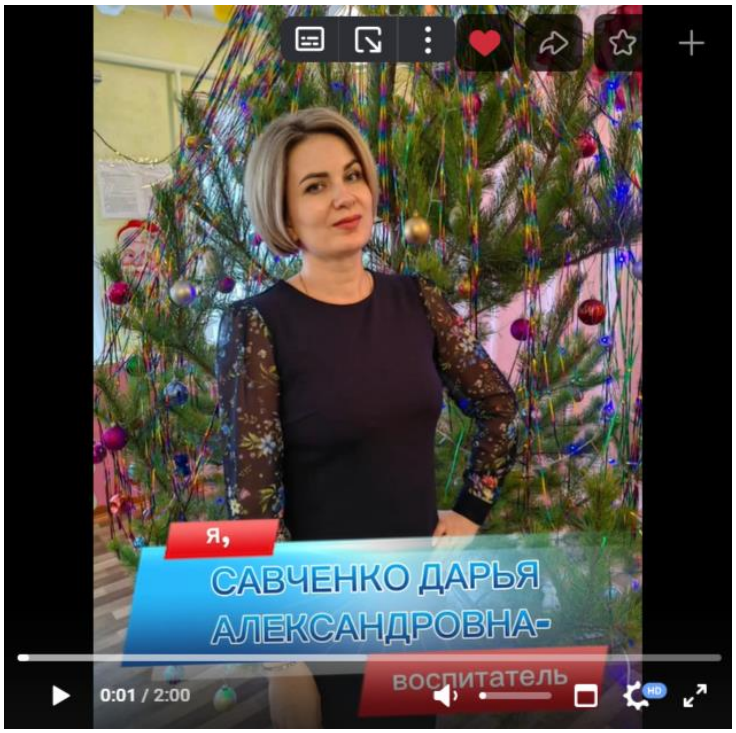

26..09.2023

Пусть услышит целый мир, Ребёнок – главный пассажир!
Жизнь его ценна, ты знаешь,
Пристегнёшь – не потеряешь!

В нашем детском саду прошла **акция "Пристегни самое дорогое".**

Цель акции: привлечение внимания родителей к проблеме дорожно - транспортного травматизма и необходимости использования удерживающих средств во время перевозки детей.Некоторые родители уверены, что правила перевозки детей в автомобиле это их личное дело и они сами в праве решать как им поступить. Но статистика говорит об обратном. Детское кресло может вполне реально спасти жизнь вашему ребенку. Подумайте что лучше – рисковать жизнью ребенка или соблюдать ПДД,как это делают наши ответственные родители ?

27.09.2023 г. Друзья! Поздравляем наших коллег воспитателей, и всех работников детских садов с профессиональным праздником – Днем дошкольного работника!

28.09.2023 В младшей группе воспитатель Ступина Галина Николаевна сегодня показала театрализованное представление по сказке "Курочка Ряба".
С большим удовольствием ребята нашей группы смотрели его. После окончания громко аплодировали, нашим героям.